Se connecter à internet & utiliser nos ordinateurs et imprimantes

L'accès à internet (Wi-Fi) et l'utilisation des ordinateurs sont des services gratuits, sur simple inscription.

Démarches administratives en ligne

Pôle-Emploi, CAF, Ameli, Trésor public, carte grise, carte d'identité, boîte mail, aide à la déclaration d'impôts… L'ESCPP et la médiathèque de Montalieu-Vercieu vous proposent des créneaux (1h) d'aide aux démarches administratives en ligne.

Gratuit. Réservation obligatoire.

Le jeudi après midi à 15h, 16h ou 17h.

Initiez-vous a la lecture sur liseuse

Empruntez gratuitement l'une de nos liseuses numériques pour trois semaines. Vous profiterez ainsi d'une sélection de romans et documentaires récents. Les liseuses sont paramétrables pour adapter le confort de lecture (éclairage, taille des caractères…).

Jouez sur consoles (Switch et PS5)

Amusez-vous seul ou en famille sur de nombreux jeux et sur grand écran en bénéficiant des conseils de l'animateur numérique.

Horaires & accès

Horaires d'ouverture (médiathèque et espace numérique)

Lundi : 16h30 – 18h30

Mercredi : 9h30 – 12h / 14h – 18h

Jeudi : 15h – 18h30

Samedi : 9h – 12h30

I.P.N.S

Contacts / Accès

Espace numérique
Médiathèque du Parc

117 grande rue
38390 Montalieu-Vercieu
04.74.88.43.22

mediatheque@montalieuvercieu.fr

www.321reseau.fr

Bibliothèques de Bouvesse-Quirieu, Creys-Mépieu et Montalieu-Vercieu.

Avec le soutien des communes de Porcieu-Amblagnieu et de Charette

Bouvesse-Quirieu

MEDIATHEQUE
MONTALIEU-VERCIEU
ESPACE NUMERIQUE

Guide pratique & Programmation

Février à avril 2024

Ateliers
Adultes et ados

WWW.EPN-MONTALIEU.FR

Cycle faux-débutants sur ordinateur

Vous pratiquez déjà l'informatique mais vous bloquez parfois sur certaines pages ? Venez avec vos questions et nous tenterons d'y répondre collectivement.

Les mardis 13/02, 20/02, 27/02, 12/03 et 19/03 de 14h à 16h

Tarifs: abonnés : 10€ / non abonnés : 25€

Cycle sur smartphone

On vous a offert un smartphone et vous aimeriez apprendre à l'utiliser ? Vous êtes déjà une habituée mais vous aimeriez en apprendre plus ? Cet atelier est fait pour vous.

Les jeudis 08/02, 15/02, 22/02, 29/02 de 13h à 15h

Tarifs : abonnés / gratuit / non abonnés : 12 €

Club ados (11 ans) : programmation

Atelier d'apprentissage de la programmation grâce à de petits projets limités dans le temps (3 ou 4 séances). Nous aborderons Scratch, Python, etc... et nous utiliserons parfois des robots.

Deux samedis par mois à partir du 17/02 de 9h30 à 11h

Création de lightbox

A l'occasion de cette animation vous apprendrez à créer une lightbox : un petit cadre de carton ou de bois, garni de panneaux de papier finement découpés et agencés pour produire une impression de relief.

Le tout est mis en valeur par un ruban de LED.

La partie découpe sera effectuée sur une machine de l'espace numérique (aucune connaissance préalable nécessaire).

Animation réalisée en partenariat avec l'espace socio-culturel du Pays de la Pierre

Le mardi 20/02 de 17h à 19h

Tarif : gratuit

Programmer avec Microbit (à partir de 12 ans)

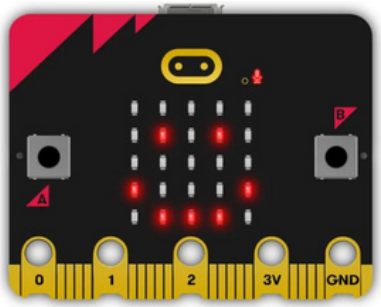

La carte "Microbit" est un petit circuit imprimé doté d'un certain nombre de capteurs, d'un petit écran de LED, et d'actionneurs. Elle a été conçue pour permettre aux adolescents de s'initier à la programmation. Après avoir découvert l'outil tous ensemble, les personnes inscrites devront relever un défi par binôme. Les adultes sont les bienvenus.

Le mardi 27/02 de 10h à 12h

Tarif : gratuit

Cycle démarches administratives en ligne

Nous vous proposons un atelier de 4 séances pour gagner en confiance sur ces sujets (Doctolib, déclaration d'impôts, Ameli, création de boite mail, carte grise...)

Les mardis 02/04, 09/04, 16/04, 23/04 de 10h à 12h

Tarif : gratuit

Initiation à la création de stickers

Venez créer facilement votre sticker pour le découper sur du vinyle au moyen d'une machine. Vous l'emporterez chez vous pour décorer une porte, un mug ou ce que vous voulez.

Le 19/03 de 17h à 19h

Tarif : gratuit

Inscriptions

Réservez votre place auprès de l'animateur sur place, par téléphone au **04.74.88.43.22** ou par mail : **mediatheque@montalieuvercieu.fr** . Pensez à prévenir en cas d'empêchement .

Pour les ateliers payants : règlements par chèque ou espèces. Aucun remboursement partiel ou total ne pourra être effectué en cas d'absence à une ou plusieurs séances.

Pour bénéficier du tarif « abonné », il faut avoir un abonnement en cours de validité à la médiathèque ou aux bibliothèques de Creys ou de Bouvesse.
Tarifs adultes 2024 : 10€ ou 15€ par an selon votre commune de résidence.